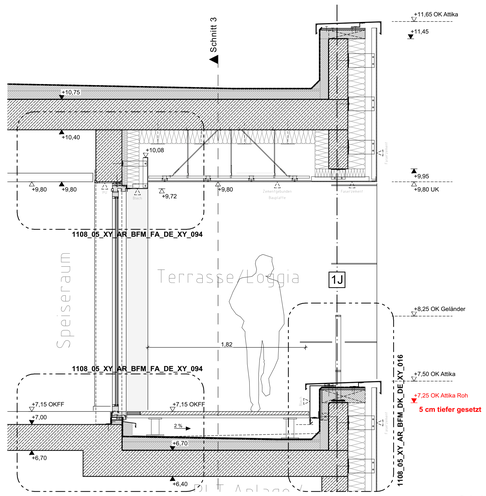

Schnitt 2

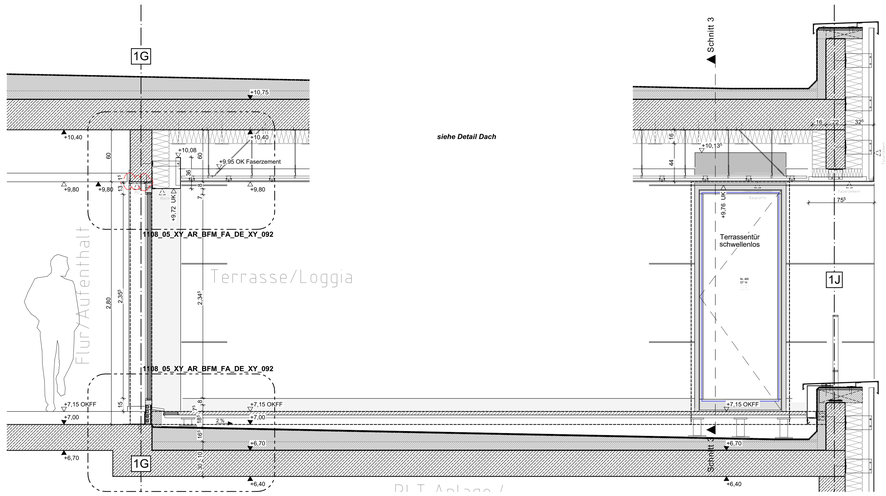

siehe Detail Dach

Schnitt 1

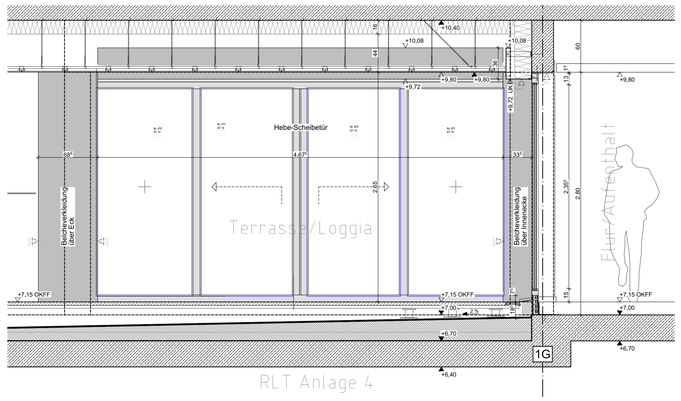

Ansicht

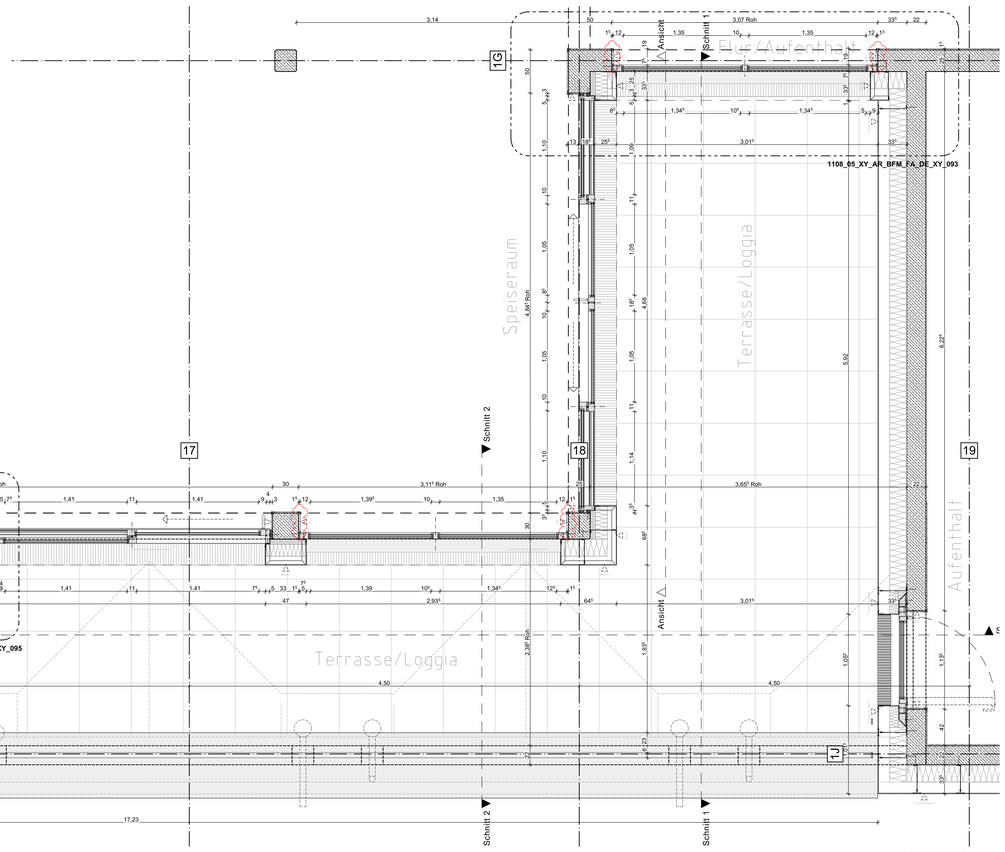

Grundriss 1.OG Loggia

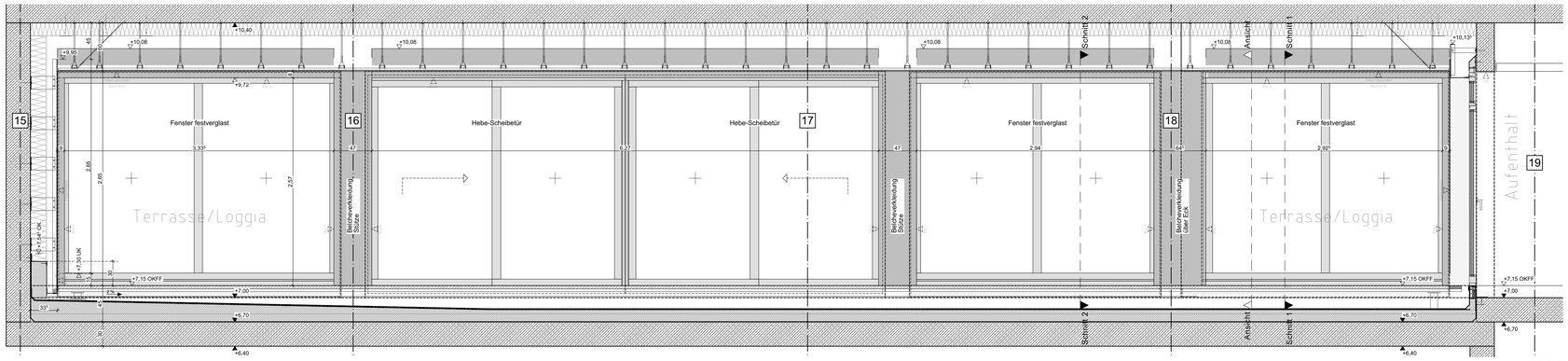

Schnitt 3

AUSFÜHRUNGSHINWEISE

DIESER PLAN GILT NUR IN VERBINDUNG MIT DEN ENTSPRECHENDEN SCHNITTEN, ANSICHTEN UND DETAILPLÄNEN DES ARCHITEKTEN SOWIE UNTER BEACHTUNG ALLER NACHSTEHENDEN AUSFÜHRUNGSHINWEISE.

1. MASZE SIND AM BAU ZU ÜBERPRÜFEN! BEI UNSTIMMIGKEITEN SIND BAULEITUNG UND ARCHITEKT SOFORT ZU INFORMIEREN!
2. HINWEISE ZU DETAILPLÄNEN SIND ZU BEACHTEN.
3. ANKERSCHIENEN, EINBAUTEILE UND EINBAUDETAILS FÜR LEERROHRE, BLITZABLEITER, AUFZÜGE, NATURSTEIN- UND METALLBEKLEIDUNGEN, HAUSTECHNIKINSTALLATIONEN, FASSADE, ETC., SOWIE GERÄTEFUNDAMENTE SIND DEN JEWEILIGEN WERK- BZW. MONTAGEPLÄNEN DER FACHPLANER BZW. AUSFÜHRENDEN FIRMEN ZU ENTNEHMEN.
4. BEI ALLEN DECKENANSCHLÜSSEN VON NICHTTRAGENDEN WÄNDEN SIND DIE ZU ERWARTENDEN DECKENDURCHBIEGUNGEN NACH ANGABE DES STATIKERS ZU BERÜCKSICHTIGEN!
5. ANSCHLÜSSE MAUERWERK NACH ANGABE STATIKER.

LEGENDE

SCHRAFFUREN

- Bestand
- Stahlbeton
- Mauerwerk
- Betonfertigteil
- GK-Wand
- Dämmung weich
- Dämmung hart
- Holz Element

ZEICHEN

- Fluchtweg
- Feuerlöscher
- Heizkörper
- Verdeckte Kanten

ABKÜRZUNGEN

AK	Außenkante	NÜ	Notüberlauf
ARO	Anhängeöse	NA	Notausgang
BE	Bodenebene	MK	Mauerkrone
BD	Bodendurchbruch		
BeW	Belagsebene	OK	Oberkante
BFD-F	Brüstungshöhe Roh ab OKRD		
BFU-F	Brüstungshöhe Fertig ab OKFFB	RA	Rohrachse
BF	Bodenfläche	RBV	Rohrdoppelverspreizung
		RSV	Rohrschellen
D	Decke	RDV	Rohrdeckenverspreizung
DA	Dachaufbau	RR	Regenfallrohr
DD	Deckendurchbruch		
DF	Dachfläche	SB	Sockelleiste
F	Fläche		
FB	Fertigbodenboden	U	Unterfang
FT	Fertigelementwand	UK	Unterkante
		UV	Unterverteilung
H	Höhe	UZ	Überzug
HR		Ü	Öffnung
HKV	Heizkörperverteilerleiste		
	Hochbauverteiler (Lichtpunkt, Hähne, Tiefe)	VK	Vorderkante
IK	Innenkante	WD	Wanddurchbruch
KB	Kernbohrung	WF	Wandfläche
LF	Lichte Fläche	WU	Wasserdurchfließig
LH	Lichte Höhe		
LÖ	Lichte Öffnung		

ÄNDERUNGSHINWEIS

- Änderungsbereich
- Wolke — Klärungsbedarf

HÖHENKOTEN

- OKFB / OKRD / OKBP
- OKFFB im Schnitt
- OKRD / OKBP im Schnitt

DETAILVERMEIS

- Detail

RAUMSTEMPEL

1G2/RM1		Raumnummer
Umbauter D		Raumname
NGF:	m²	Nettogrundfläche
LH:	m	Lichte Raumhöhe
B:		Bodenbelag
D:		Deckenbelag
W:		Wandbelag

TÜRSTEMPEL

T_U1.A1.B1_1	Türnummer
T30-RS	Brandschutzanforderung
Rw 27dB	Schallschutzanforderungen (Schalldämm-Maß im eingebauten Zustand)

BRANDSCHUTZ

RWA	Rauch- und Wärmeabzugsanlage
D	dicht und selbstschließend
DS	dicht und selbstschließend rauchdicht und selbstschließend
RS	rauchdicht
BBM	Brauchbarkeitsnachweis
BL / F90	feuerhemmend
NB / F60	Nichtbrennbarkeitsnachweis
B / F30	feuerhemmend

DURCHBRÜCHE

- BD = Bodendurchbruch
- DD = Deckendurchbruch
- WD = Wanddurchbruch b x h
- WS = Wandschlitz b x t
- KB = Kernbohrung Ø

OBERFLÄCHEN (Genauere Informationen sind aus den Übersichtsplänen zu entnehmen.)

BODENBELÄGE

AS	Asphalt
BEL	Belag allg.
BWS	Betonwerkstein
DoBo	Doppelboden
EB	Estrich
GV	Gitterrost aufgeständert
HoBo	Hohlraumboden
KL	Klinker / Ton
LN	Linoleum
PA	Parkett
PVC	PVC
RBT	Rasenfugenpflaster
ROT	Rollertreppe
SOK	Sockelfarbe
SPL	Spachtelmasse
TFE	Teilfliesung (Heizkörper, Kugelgarn etc.)

DECKENBELÄGE

AN	Anstrich
GK	Gipskarton
FL	Fliesen
PU	Putz
	(Stahlträgerwerk, Gipsputz, etc.)
ROH	Rohbau
SB	Sichtbeton
SPR	Sprinkler
SP	Spachtel
DKP	Deckenpaneel (Materialien, Glasfaser, Raufaser etc.)

WANDBELÄGE

AN	Anstrich
GK	Gipskarton
FL	Fliesen
PU	Putz
	(Stahlträgerwerk, Gipsputz, etc.)
RO	Rohbau
SP	Spachtel
SB	Sichtbeton
	(Materialien, Glasfaser, Raufaser etc.)

DECKENBELÄGE

AHD	Abhängedecke
	(Gipskarton, gerückte / gelochte GK-Decke, Lamgitter, etc.)
AN	Anstrich
DS	Deckenseegel
FL	Fliesen (Leichtbauplatte)
PU	Putz
	(Stahlträgerwerk, Gipsputz, etc.)
ROH	Rohbau
SB	Sichtbeton
SPR	Sprinkler
SP	Spachtel
DKP	Deckenpaneel (Materialien, Glasfaser, Raufaser etc.)

GESCHOSSHÖHE

BRÜSTUNGSHÖHE

TÜRHÖHEN

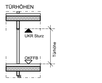

Index	Datum	Nr.	Änderung	gez.
b	23.06.2026	0201	Planfortschreibung	David Kirchhoff
a	09.04.2026	0162	Planfortschreibung	David Kirchhoff
0	12.01.2026	0104	Erstausgabe	David Kirchhoff

FACHPLANER LEIT.

Fachplaner	Name	E-mail	Telefon
TGA	TEN Ingenieure	2063-fw-luedenscheid@ten.de	0241-9675-162
Tragwerksplanung	IngenieurGruppe Bauen	joachim.diemer@ingenieurgruppe-bauen.de	0721-82-99-411
Freianlagen LP1-5	Reepel Schirmer Landschaftsarchitektur	mr@landschaftsarchitekt.de	02421-54-246
Freianlagen LP5-9	Andreas Mark-Dammrich Landschaftsarchitekt	buero@mark-dammrich.de	0221-53-47-92-42
Bauphysik	ISRW Dr. Ing. Klapdor	praast@isrw-klapdor.de	0211-41-85-56-0
Brandschutz	Ingenieurbüro Leiermann	info@ki-brandschutz.de	02133-53-10-30-1

Plancode

1108_05_XY_AR_BFM_FA_DE_XY_0091_b_P_Loggia 1.OG Übersicht

Plato (genordet)

Planinhalt-Norden

Projektname

Neubau Hauptamtliche
Feuer- und Rettungswache Lüdenscheid
Wiesenstraße / Altenaer Str.
58507 Lüdenscheid

Projekt-Nr.
1108
Gemarkung: Lüdenscheid-Stadt
Flur: 047
Flurstücke: 85

Bauherr

Zentrale Gebäudewirtschaft Stadt Lüdenscheid
Gustav-Adolf-Straße 4
58507 Lüdenscheid
Fax 02351 / 17-1720

Stadt Lüdenscheid

Generalplaner:

BFM Architekten
Unter den Ulmen 106
50968 Köln
357@bfm-architektur.de
Tel: 0221 / 888 837-0

B F M ARCHITEKTEN

Entwurfsverfasser:

BFM Architekten
Unter den Ulmen 106
50968 Köln
357@bfm-architektur.de
Tel: 0221 / 888 837-0

B F M ARCHITEKTEN

Objektplanung / Planersteller

BFM Architekten
Unter den Ulmen 106
50968 Köln
357@bfm-architektur.de
Tel: 0221 / 888 837-0

B F M ARCHITEKTEN

Leistungsphase: AUSFÜHRUNGSPLANUNG

OKFF ±0,00
ü.NN +390,50 m

Maßstab: 1:25

Gez. dk
Gepr. us

Planinhalt: Loggia 1.OG Übersicht

Format	PROJEKT	PHASE	GEBÄUDE	ERSTELLER	VERFASSER	PLAN-INHALT	PLAN-ART	EBENE	NUMMER	INDEX	PLAN-IN-STATUS
DIN A0 (1189/841)	1108	05	XY	AR	BFM	FA	DE	XY	0091	b	P

Plotdatum: 23.06.2026